

Il domicilio digitale per le imprese

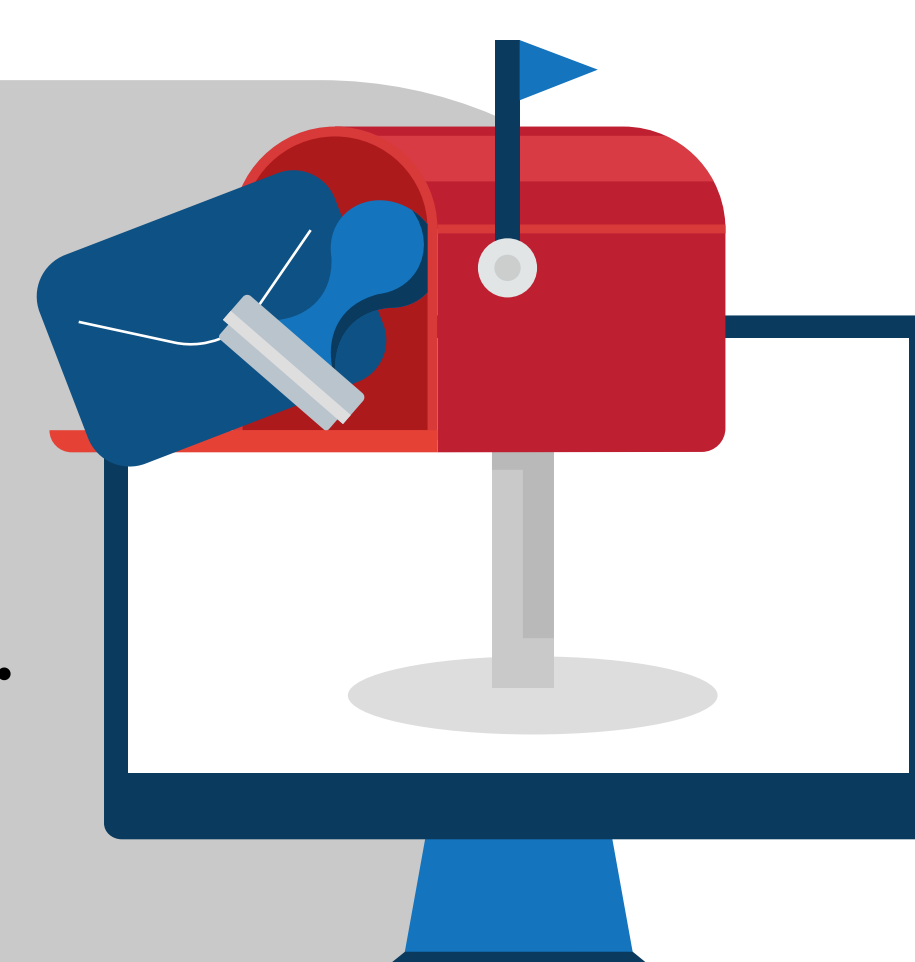

Il domicilio digitale è l'**indirizzo virtuale della tua azienda** dal quale inviare e ricevere **messaggi con valore legale** come atti, notifiche e avvisi.



- ✓ è obbligatorio per imprese, società e ditte individuali
- ✓ sostituisce il recapito fisico per l'invio delle comunicazioni ufficiali da parte della Pubblica Amministrazione
- ✓ va comunicato al Registro delle Imprese tramite la Comunicazione Unica



Al momento, il domicilio digitale **corrisponde all'indirizzo di PEC**, ma presto verranno attivate altre funzionalità per rendere questo canale ancora più efficace.



Vuoi essere sicuro di aver registrato il tuo domicilio digitale? Cercalo sull'**INI PEC**, l'Indice Nazionale degli Indirizzi di Posta Certificata del MISE.



Semplifichi i flussi di comunicazione con le PA e snellisci la gestione dei documenti.



Con il Domicilio Digitale Aruba hai un recapito virtuale per la tua corrispondenza

La corrispondenza del futuro è

- immediata
- sempre disponibile
- sicura
- conveniente
- ecosostenibile

